Quadri-versie

bpost

PB-PP

BELGIE(N)-BELGIQUE

CAISSA

VEERTIENDAAGSE van K.G.S.R.L.
Abrahamstraat 46
9000 Gent
Tel. 09/225.42.57
KGSRL@skynet.be

Afgiftekantoor 9000 Gent 1
Verschijnt veertien dagelijks
06/07/17

bpost

P 308075
België-Belgique

Verantwoordelijke uitgever: EMILIEN PETIT, Bonifantenstraat 13, 9000 Gent

Copy discount

OPEN | maandag tot vrijdag | 08:30 - 18:30

PRINT • digitaal drukwerk • familiedrukwerk
presentaties • brochures • ledentijdschriften
folders • jaarverslagen • **KOPIE** • cursussen
eindwerken • zelfbediening • **AFWERKING**
lijmen • wire-o® • booklet • lamineren • boren
vouwen • microperforeren • snijden • rillen
GROOT FORMAAT • posterprint • plot • plan

Kortrijksepoortstraat 216
9000 Gent

Tel. 09 224 32 06
Fax 09 224 30 32

info@copydiscount.be
www.copydiscount.be

LIDGELDEN VOOR HET JAAR 2017-2018

Beste leden,

Aangezien de KBSB vorig jaar de bijdrage verhoogde stelde het bestuur op de algemene vergadering van 2016 voor om het lidgeld voor het seizoen 2017-2018 met 5 € te verhogen. De algemene vergadering ging hiermee akkoord.
Ondertussen hebben we vastgesteld dat de inkomsten uit ons Open Toernooi van 2016 lager waren dan oorspronkelijk begroot. Ook het aantal leerlingen van de SEC en de daaraan verbonden betalingen bleven onder de verwachtingen terwijl de leskosten hetzelfde bleven. Daardoor zullen wij het boekjaar 2016-2017 met verlies afsluiten.
Hierdoor heeft het bestuur beslist om het lidgeld van de senioren met 10 € te verhogen ipv met 5. Voor de jeugdspelers blijft de verhoging 5 € zoals voorzien. Het spreekt vanzelf dat dit besluit nog altijd onderworpen blijft aan de goedkeuring van de algemene vergadering. Mocht deze niet akkoord zijn dan zullen de leden die reeds het gevraagde bedrag hebben overgeschreven de teveel betaalde 5 € terugkrijgen.
Voor degenen die het lidgeld van KGSRL te hoog vinden in vergelijking met de andere clubs wil ik hierbij de opmerking maken dat onze schakers door deel te nemen aan het klubkampioenschap, het Edgar Colletoernooi, het Stroppentoernooi, het blitzcriterium en de interclubs kans maken op geldprijzen die het lidgeld dikwijls geheel of gedeeltelijk compenseren.

CATEGORIE	AANSLUITING HOOFDCLUBSPELER	TWEEDE AANSLUITING
Senior	90 euro	70 euro
Jeugd	50 euro	45 euro
60+	75 euro	60 euro
	STEUNEND LID MET CLUBBLAD	**STEUNEND LID ZONDER CLUBBLAD**
	65 euro	35 euro

Tweede aansluiting kan zijn :
- tweede lid van eenzelfde gezin met aansluiting bij VSF. Indien twee of meer leden lid zijn van KGSRL wordt als éérste aansluiting diegene met de grootste bijdrage beschouwd.
- tweede aansluiting bij KGSRL waarbij dat lid reeds aangesloten is bij een andere club waar hij reeds VSF-bijdrage betaalt.

Jeugd : geboren vanaf 01/01/1997

60+ : geboren vóór 01/01/1958

Steunend lid : krijgt het clubblad per mail maar komt niet in aanmerking voor prijzen van interne toernooien KGSRL

Er worden geen papieren clubbladen meer verdeeld, behalve voor leden die over geen mailadres beschikken en in het verleden een papieren clubblad per post kregen toegegestuurd of het kwamen ophalen in het clublokaal.

Gelieve uw lidgeld te betalen ten laatste op 15/08/2017 op rekeningnummer BE48 7374 2629 4027.

CAÏSSA – JAARGANG 52 – Nr. 11 – 06– 07 – 2017

Tweewekelijks cluborgaan van de Koninklijke Gentse Schaakkring Ruy Lopez.
Telefoon : 09/225.42.57 - Internet :
http://home.scarlet.be/~ping6819/index.htm
http://www.KGSRL.be
e-mail : KGSRL@skynet.be
Bankrekening: BE48 7374 2629 4027 KREDBEBB
De Vrienden van Caïssa : 613-6546290-79
Schaakhuis Caïssa is geopend op volgende dagen :

-woensdag vanaf 14 uur
vrijdagavond (clubavond) van 19.30 tot 03.00 uur
- zaterdagnamiddag (clubnamiddag) van 13.30 tot 21.00 uur

UITGESTELDE PARTIJEN

ELITE-REEKS

R8. Valère DE BUCK	-	Gertjan VERHAEREN	0 - 1

C-Reeks

R10 : Lee LAUWEREYS		Luk LAMBRECHTS	1 - 0

D-Reeks

R3: Maxime PISANESCHI	-	Emilien PETIT	1 - 0
R3: Hannes DE GEEST	-	Christian-Jack VAN DEN HEEDE *	
R5: Hannes DE GEEST	-	Alexander FRAIKIN	1 - 0
R6: Quinten COBERT	-	Hannes DE GEEST *	
R7: Maxime PÏSANESCHI	-	Ilja VANDUYFHUYS	1 - 0FF

KOMENDE ACTIVITEITEN

VRIJDAG 7 JULI
STROPPENTOERNOOI 2
AANMELDEN TOT 20U30

VRIJDAG 28 JULI
STROPPENTOERNOOI 3
AANMELDEN TOT 20U30

Stroppentoernooi 2017

Even wat info rond ons traditioneel zomertoernooitje, ook “Stroppen” genoemd. Dit jaar worden er 9 ronden/speeldagen betwist op vrijdagen in de zomermaanden, met start op 30 juni, en verder 2 ronden in juli, 4 in augustus en 2 in september. Tempo: 15 minuten per speler per partij (met ELO-handicap: sterkste speler krijgt 1 minuut minder per 100 ELO-punten verschil, met een maximum van 10 minuten tijdshandicap, zodat in het “ergste” geval de sterkste speler aan 5 minuten tegen 15 minuten speelt). Noot: in dit toernooi worden de niet-geklasseerde spelers op 1500 ELO geschat en ingedeeld.

5 ronden Zwitsers (Rapid) per speelavond
Einde inschrijvingen (ter plaatse of telefonisch)
om 20.30 uur stipt op vrijdag

Speeldata: vrijdagen 30 juni, 7 en 28 juli
vrijdagen 4, 11, 18 en 25 augustus
vrijdagen 1 en 8 september

Om kans op de prijzen te maken, moet je minstens 4 avonden deelnemen!

Even het puntensysteem in herinnering brengen:
1° 10 punten
2° 7 punten
3° 5 punten
4° 4 punten
5° 3 punten
6° 2 punten
7° 1 punt
Bij gelijkheid worden deze punten gedeeld

Afhankelijk van het aantal deelnemers in een bepaalde “tijdreeks” (zie hierna) worden er diverse geldprijzen voorzien in 3 categorieën. Theoretisch worden volgende categorieën gehanteerd:

- Reeks 1: totale bedenktijd over 4 speeldagen: geen 240 minuten
- Reeks 2: totale bedenktijd over 4 speeldagen: tussen 240 en 260 minuten
- Reeks 3: totale bedenktijd over 4 speeldagen: meer dan 260 minuten

Elke speelronde komen dragers van een “Gentsche Strop” in aanmerking voor een passend drankje, zoals een “Stropke”. De dagwinnaar kan aan de bar een frisse consumptie vragen.

Neem deel aan dit steeds leuk, spannend en hopelijk "warm" toernooitje als voorloper van het nieuwe schaakseizoen dat zich weer aandient. De prijzen lonen de moeite en worden op de Clubdag uitgereikt.

Alain Mauquoy voor de Toernooicommissie

AFGELOPEN ACTIVITEITEN

COLLETORNOOI RONDE 8

Voornaam NAAM	ELO	Tijd		Voornaam NAAM	ELO	Tijd	RES
Gwijde VINCENT	1903	2 u	-	Wim VERSPORTEN	1998	1u 45’	0 - 1
Yves BAETEN	1737	2 u		Frederik ROELS	1916	1u 30’	0 - 1
Andreï TARASSIOUK	1882	1u 30’	-	Koen DELOOF	1690	2 u	1 - 0
Marc PANNECOUCKE	1228	2 u	-	Alex DENIJS	2224	15’	0 - 1

Eindklassement na ronde 8

	Voornaam NAAM	ELO	V/M	Punten	Partijen	Tijd
1	Johan GOORMACHTIGH	2182	M	5.5	7	330’
2	Wim VERSPORTEN	1998	M	5.0	8	570’
3	Yves BAETEN	1737	M	3.0	7	690’
4	Emilien PEIT	1691	M	2.5	5	585’
5	Alain MAUQUOY	2015	M	2.5	3	225’
6	Gertjan VERHAEREN	2107	M	2.5	4	315’
7	Karen DELEU	1361	V	2.0	2	225’
8	Frederik ROELS	1916	M	2.0	2	165’
9	Hans WAGNER	1743	M	2.0	3	345’
10	Gwijde VINCENT	1903	M	2.0	3	255’
11	Koen DELOOF	1690	M	1.5	7	690’
12	Harry CATTOIR	1666	M	1.5	3	300’
13	Peter ADRIAENS	1924	M	1.0	1	120’
14	Joris DEBERDT	2093	M	1.0	1	15’
15	Bart VERGAUWEN	1770	M	1.0	1	15’
16	Leen DELEU	1329	Vù	1.0	2	240’
17	Gaëtan MEIGNEN	1710	M	1.0	2	135’
18	Alex DENYS	2224	M	1.0	2	30’
19	Marc CORNELIS	1524	M	1.0	2	195’
20	Antoon GABRIELS	1790	Mm	1.0	1	30’
21	Andreï TARASSIOUK	1882	M	1.0	1	90”
22	Anton BURGDORFFER	1306	M	1.0	1	105’
23	Els BAEKELANDT	1675	V	0.5	2	240’
24	Tony PRICE	1500	M	0.5	1	120’
25	Marc PANNECOUCKE	1228	M	0.0	8	960’
26	Tom VAN MUYLEM	1765	M	0.0	1	120’
27	Wouter NINCLAUS	1625	M	0.0	1	120’
28	Olaf AUDOOREN	1288	M	0.0	1	120’
29	Alain PAEPENS	1879	M	0.0	2	135’
30	Ellen DELEU	1184	V	0.0	2	240’

ZATERDAG 24 JUNI
DE ZATERDAGEN VAN DE KGSRL

Robert ROELS	-	Gérard DE CALUWÉ	0 - 1

VRIJDAG 30 JUNI
STROPPENTOERNOOI SPEELDAG 1

	Voornaam NAAM	ELO	V/M	Resultaat	Stroppunten
1	Andreï TARASSIOUK	1848	M	4.5	10
2	Sander AUGHUSTAINE	1873	M	4.0	7
3	Johan GOORMACHTIGH	2197	M	3.5	4
	Alain MAUQUOY	2021	M	3.5	4
	Gwijde VINCENT	1880	M	3.5	4
6	Wim VERSPORTEN	1990	M	3.0	1
	Hans WAGNER	1743	M	3.0	1
	Koen DELOOF	1716	M	3.0	1
9	Frederik ROELS	1950	M	2.0	
	Ayla VINCENT	1726	V	2.0	
	Gaëtan MEIGNEN	1665	M	2.0	
	Marc CORNELIS	1524	M	2.0	
	Marc PANNECOUCKE	1271	M	2.0	
14	Yves BAETEN	1715	M	1.0	
	Emilien PETIT	1477	M	1.0	

Alain Mauquoy

VARIA

GEBOORTEDATA

Peter ADRIAENS 9 juli, Amir ZOUAGHI 10 juli, Renzo DUCARMON 11 juli, Julian VICTOR 12 juli, Stefaan DEMAN 15 juli, Jorie VERSMISSEN 17 juli, Patrick LABROSSE 22 juli, Stephen CREED 22 juli, Chiel VAN OOSTEROM 25 juli, Stefaan ROSSEY 28 juli Johan GOORMACHTIGH 30 juli, Eric DANNEELS 1 augustus, Marie DGEBUADZE 2 augustus, Ellen DELEU 8 augustus, Frederik ROELS 9 augustus, Etienne VAN LEEUWEN 11 augustus, Edwin VAN HAASTERT 12 augustus, Guus ROBBE 18 augustus, Dirk GREGOIR 25 augustus, Frank VLAEMINCK 25 augustus, Johnny SCHALKX 26 augustus, Hans SECELLE 26 augustus, Arthur HUGAERT 28 augustus en tenslotte Joost VAN DAMME 29 augustus.

Allen een gelukkige verjaardag toegewenst.

Na 11 weken werd Véronique Inghelbrecht LOTTO-gelukkige. PROFICIAT!!

Caïssa 2017/11/8

INHOUDSOPGAVE

Bladzijde 1 Lidgeld
Bladzijde 2 Uitgestelde partijen
Bladzijde 2 - 3 Komende activiteiten
Bladzijde 4 - 5 Afgelopen activiteiten
Bladzijde 6 - 13 Open Toernooi, k, geboortedata, jeugdnieuws, varia
Bladzijde 13 - 23 Schaak in de rest van de wereld
Bladzijde 24 - Publiciteit Stadscafé

Verslag over jeugdtoernooi Soete Beese in Landegem

Elias De Reese wint in de reeks -14 jaar!

Op zaterdag 24 juni ’17 organiseerde De Vrijschaker Landegem zijn jaarlijks jeugdtoernooi Soete Beese waarbij de jeugd niet alleen blijgezind de vakantie tegemoet ging, maar ook uitkeek naar de heerlijke aardbeien die op het einde van het toernooi uitgedeeld worden.

Een 150-tal jongeren kwamen opdagen waaronder ook 11 jeugdleden van KGSRL.Gelukkig was de eerste hittegolf van 2017 verstreken, want anders zou het schaken in de sporthal van Landegem allesbehalve een pretje geweest zijn.

Het meest opzienbarend resultaat van onze jongeren noteerden we in de reeks -14 jaar:

Elias De Reese, pas afgestudeerd in de SEC stap 5, en pas 10 jaar geworden, won in deze reeks met 6,5/7!! Van harte proficiat!In dezelfde reeks scoorden Alexander Traest en Maxim Sleypen, beiden van niveau stap 6, met 3,5/7 beneden de verwachtingen.

Ook goed nieuws voor onze jeugd waren de prestaties in de reeks -10, waar 4 jeugdleden aantraden.Lucas Vandermeersch , Thomas Ihm en Dago Van Parijs, leerlingen uit stap 2 en 3,scoorden met 5/9 bijzonder goed voor hun leeftijd (in het pak deelnemers waren zij veruit de jongsten!).Amir Zouaghi liet zich in de eerste ronde al verrassen en met 6/9 scoorde hij beneden zijn mogelijkheden.

In de reeks -08 jaar, nam Lucas Vandermeersch (SEC-stap 1)voor de eerste keer deel aan een criteriumtoernooi en bracht het met 3,5/9 het er niet slecht vanaf.

In de reeks -16 behaalde onze beginnende schaker Tristan Meert 2/7 en weet nu dat hij in stap 5 heel wat zal moeten bijleren, terwijl in de reeks -12 onze leerlingen uit stap 3 Jonas Bekaert en Julian Victor met scores respectievelijk 3/7 en 2/7 beneden de verwachtingen bleven.

Verslaggever Eric Speybroeck

Schaakkalender Juli 2017				
Vr	07	20u30	Stroppentoernooi Speeldag 2	Schaakhuis Caïssa
Za	08		Zomertraining SEC	Schaakhuis Caïssa
Vr	14		Ontvangst deelnemers Open Toernooi	Schaakhuis Caïssa
Za 15 – Wo 19			**Open Toernooi KGSRL**	
Vr	21		LOKAAL GESLOTEN	Nationale Feestdag

Za	22		LOKAAL GESLOTEN	
Vr	28	20u30	Stroppentoernooi Speeldag 3	Schaakhuis Caïssa
Za	29		Zomertraining SEC	Schaakhuis Caïssa
Za 29 tot 05/08			Internationaal Toernooi van Charleroi	

OPEN TOERNOOI 2017

Beste Opentoernooiliefhebber/medewerker,

Het Open Tornooi (Eastman) gaat dit jaar door van zaterdag 15 juli tot woensdag 19 juli 2017.

Om dit tornooi mogelijk te maken zijn er heel wat bereidwillige medewerkers nodig..
In bijgevoegd document is er een lijst waarop je je naam kan invullen en terugsturen naar roelssof@gmail.com.

Alvast bedankt voor jullie medewerking!
Hopend op veel deelnemers en mooi weer,

Er zijn nog enkele gaatjes vooral voor de broodjesbar en opbouw/afbraak

Tot in juli!

Met vriendelijke groeten,
Sofie Roels
Namens het bestuur KGSRL

DATUM	**BAR** **Open : 10:00 of 11.30u** **Sluiten : laat**	**Snackbar en broodjes**
Zaterdag 15/07/2017	**BAR**	**Snackbar en broodjes**
10:00-11:00	**2 VD AV ED**	4 KDS GIV HCR
11:00-12:00	**2 VD AV ED**	4 KDS GIV HCR
12:00-13:00	**2 VD AV ED**	5 KDS GIV DVL HCR
13:00-14:00	**3 VD SR ED**	6 DVL AR
14:00-15:00	**3 VD SR ED**	3 KB AR DVL KRS
15:00-16:00	**3 VD SR**	3 KB AR KRS
16:00-17:00	**3 VD DVL**	2 KB
17:00-18:00	**3** VD DVL	**(druk moment!)** 3
18:00-19:00	**3** SR HB	**(druk moment!)** 5 DVL
19:00-20:00	**3 SR HB**	3KB KRS
20:00-21:00	**3 KB HB**	3 KRS
21:00-22:00	**3** PJ KB	2
22:00-23:00	**3** PJ MDG	**1**
23:00-sluiten	**2** /4 PJ TVM MDG	
Zondag 16/07/2017	**BAR**	**Snackbar en broodjes**

10:00-11:00	**1 VD**	2 KDS HCR
11:00-12:00	**1** /2 VD SR	2 KDS DVL HCR
12:00-13:00	**2** /3 VD SR	2 KDS DVL HCR
13:00-14:00	**3** /4 VD SR DVL	3 KDS AR KRS
14:00-15:00	**3 VD ELS SR**	3 AR KRS
15:00-16:00	**3** /4 VD ELS	3 AR
16:00-17:00	**3** VD ELS	3 AR
17:00-18:00	**3** VD ELS	3
18:00-19:00	**3**	3
19:00-20:00	**3**	3 KRS
20:00-21:00	**3** PJ	3 KRS
21:00-22:00	**3** PJ	**2**
22:00-23:00	**3 PJ MDG**	**2**
23:00- Sluiten	**2 TVM MDG**	
Maandag 17/07/2017	**BAR**	**Snackbar en broodjes**
10:00-11:00	**1 VD AV ED**	3 KDS HCR
11:00-12:00	**1** /2 VD AV ED	3 KDS HCR
12:00-13:00	**2/3 VD AV ED**	5 KDS AR HCR
13:00-14:00	**3 VD SR ED**	5 KDS AR DVL KRS
14:00-15:00	**3 VD SR ED**	4 AR DVL KRS EDS
15:00-16:00	**3 VD SR**	5 DVL EDS
16:00-17:00	**3 VD SR**	4 DVL EDS
17:00-18:00	**3 VD SR**	4 EDS
18:00-19:00	**3** /4 DVL SR HB	4
19:00-20:00	**3** /4 HB	4 KRS
20:00-21:00	**3** FDF KB HB	4 KRS
21:00-22:00	**3** /4 FDF PJ KB	2
22:00-23:00	**3 PJ MDG**	__
23:00- Sluiten	**2** /3 PJ TVM MDG	
Dinsdag 18/07/2017	**BAR**	**Snackbar en broodjes**
10:00-11:00	**1 VD DVL AV ED**	3 KDS HCR
11:00-12:00	**1** /2 VD AV ED	4 KDS DVL HCR
12:00-13:00	**3 VD AV ED**	5 KDS DVL HCR
13:00-14:00	**3**) VD ED	5 KDS AR KRS EDS
14:00-15:00	**3 VD DVL ED**	3 AR KRS EDS
15:00-16:00	**3 VD DVL**	3 AR EDS
16:00-17:00	**3 VD DVL**	4 EDS
17:00-18:00	**3 VD**	4
18:00-19:00	**3** /4	4
19:00-20:00	**3** /4	4 KRS
20:00-21:00	**3**	4 KRS
21:00-22:00	**3**	2
22:00-23:00	**3**	__
23:00- Sluiten	**2** /3	
Woensdag 19/07/2017	**BAR**	**Snackbar en broodjes**
09:00-10:00	**2 AV SR ED**	3 KDS HCR
10:00-11:00	**3 VD AV SR ED**	3 KDS DVL HCR
11:00-12:00	**3** VD AV SR ED GVH Willy	3 KDS DVL HCR KRS
12:00-13:00	**3** /4 VD DVL ED GVH Willy	3 KDS AR KRS

13:00-14:00	**3** /4 VD DVL ED GVH Willy HB	4 AR EDS
14:00-15:00	**4** /5VD DVL ED GVH Willy HB	3 EDS
15:00-16:00	**4** /5 VD GVH Willy HB SR	3 DVL EDS
16:00-17:00	**4** /5 VD GVH Willy SR	3 EDS
Receptie 17:00-18:00	5	3

Opmerking : Op woensdag middag zijn er een aantal extra handjes nodig bij de broodjes om de receptie voor te bereiden.

Opbouw en Afbraak

Hier hebben we zo veel mogelijk mensen nodig, elke dag

Donderdag 13/07	Opbouw 13:30 tot 18:00 Waar : Sint Barbara College	9 SB DG PG ES WC YK(broodjesbar) YVDK
Vrijdag 14/07	Opbouw 08:30 tot 18:00 Waar : Sint Barbara College	21 SR YVDK WC ES PG DG ED (9-13u.)
Donderdag 20/07	Afbraak 08:30 tot 15:00 Waar : Sint Barbara College + uitladen in de club	16

Inschrijvingen

Toernooileiding snelschaaktoernooi

Secretariaat

Dirk Gregoir

Conciërge in de homes

Adres: St Amandstraat 64-66, 9000 Gent, 09/225.60.70

Vrijdag 14/07/2017		
16u00 – 00u00		
Zaterdag 15/07/2017		
00u00 – 07u00		
07u00 – 13u00		Extra persoon van de homes voor ontbijt tussen 07u00 – 11u00
13u00 – 18u00		
18u00 – 23u00		

23u00 – 00u00		
Zondag 16/07/2017		
00u00 – 07u00		
07u00 – 13u00		Extra persoon van de homes voor ontbijt tussen 07u00 – 11u00
13u00 – 18u00		
18u00 – 23u00		
23u00 – 00u00		
Maandag 17/07/2017		
00u00 – 07u00		
07u00 – 13u00		Extra persoon van de homes voor ontbijt tussen 07u00 – 11u00
13u00 – 18u00		
18u00 – 23u00		
23u00 – 00u00		
Dinsdag 18/07/2017		
00u00 – 07u00		
07u00 – 13u00		Extra persoon van de homes voor ontbijt tussen 07u00 – 11u00
13u00 – 18u00		
18u00 – 23u00		
23u00 – 00u00		
Woensdag 19/07/2017		
00u00 – 07u00		
07u00 – 13u00		Extra persoon van de homes voor ontbijt tussen 07u00 – 11u00
13u00 – 18u00		
18u00 – 23u00		
23u00 – 00u00		
Donderdag 20/07/2017		
00u00 – 07u00		
07u00 – 12u00		

Initialen

AV Albert Vincent
VD Valère DeBuck
ED Eric Danneels
DVL Dirk Vlaeminck
KDS Katrien De Schrijver
GIV Ginette Verhaeren
KB Karin Blaaser
FDF Frederik De Fre
PJ Paul Janssen
MDG Marc De Graef
TVM Tom Van Muylem
AR Arlette Reynaert
HB Hilde Bertens
HCR Huguette Crappé
ES Eric Speybroeck
KRS Kristine Sleypen
GVH Gerda Van Hecke
WILLY Willy
SB Steven Bauwens
DG Dirk Gregoir
PG Philippe Goethals
YVDK Yves Van de Kelder
YK Yvonne Klijsen
SR Sofie Roels
EDS Evelyn De Smet
HC Harry Cattoir

Er zijn nog enkele gaatjes vooral voor de broodjesbar en opbouw/afbraak

15 > 19 juli 2017
Samen aan zet!
40STE
EASTMAN OPEN
Internationaal Schaaktornooi
EASTMAN
Taminco bvba - a subsidiary of Eastman Chemical Company
Pantserschipstraat 207 I 9000 Gent I Belgium
T +32 9 254 14 11
www.taminco.com I www.eastman.com
PRO REGE SEMPER
Koninklijke Gentse Schaakkring Ruy Lopez
Meer info: www.KGSRL.be
gent: zoveel stad
Met medewerking van de Stad Gent
Verantwoordelijke uitgever: KGSRL - Etienne Van Leeuwen, Abrahamstraat 46, 9000 Gent
Q16-3986_Eastman_Schaaktornooi_affiche_2017_01.indd 1
12/12/16 13:48

SCHAAK IN DE REST VAN DE WERELD

Een supergrootmeester van de film is zeker Ingmar Bergman. Misschien wel de grootste. Wat natuurlijk afhangt van de smaak en het genre dat men beschouwt, maar toch neig ik er naar hem de grootste te noemen. En daarmee zijn we terug bij schaken en de kunst.
Binnenkort is het de tiende verjaardag van zijn overlijden. (Uppsala, 14 juli 1918 – Fårö, 30 juli 2007).

Zijn films zitten vol met diepzinnige symboliek, filosofie, psychologie, en existentiële problematiek ingekaderd in technisch volmaakte beelden. Veel van zijn werk is ingegeven door eigen frustraties, na een strikt religieuze opvoeding door een zeer strenge vader die dominee was. Dat riep bij hem veel levensvragen op, en ontsnapping uit het geloof maar toch met blijvende vragen over leven en dood.
Zijn het films of een opeenvolging van perfecte foto's? Ik zag niet alle (40) films, maar toch veel ervan. Wilde aardbeien, Schaamte, Persona, Herfstsonate, Geschreeuw en Gefluister, Het Slangenei, De Maagdenbron, de idyllisch verfilmde Toverfluit van Mozart, enz. Fanny en Alexander was zijn laatste filmwerk, een soort afrekening ook met zijn jeugd. Na Fanny en Alexander maakte hij alleen nog TV films en Theater. Allemaal werken waar men nog lang diepzinnig over kon nadenken, of in gezelschap eindeloos redeneren
Zijn eerste werken waren in wit-zwart, -trouwens geeft dit mooie scherpe beelden in tegenstelling tot kleur vind ik-, en pas veel later maakte hij enkele kleurenfilms, vooral voor TV producties.
Een geweldige film die ik nog niet vernoemd heb, Het Zevende Zegel, "*Det sjunde inseglet.*", heeft als leidraad een schaakpartij. Geen gewone, maar een met de dood.
Een ridder komt, samen met zijn knecht, terug van een kruistocht en trekt door het land dat getroffen is door de pest naar zijn burcht. Onderweg neemt hij een groep straatmuzikanten en goochelaars op in zijn gevolg. Daarbij ook een jong koppel met een baby. Plots ontmoet hij de dood. "Kom je me halen?" "Ja, ik volg je al lang" "Wacht even" "Dat vragen ze allemaal, maar daar kan ik niet aan toegeven." "Jij kan schaken.", "Hoe weet je dat?" "Ik zag het op veel afbeeldingen" En de dood gaat in op de uitdaging voor een partij over leven en dood. De partij is niet voortdurend in beeld, maar wordt regelmatig verdergezet. De ridder trapt in een val als hij in een kerk te biechten gaat. Triomfantelijk vertelt hij over zijn verrassend tactisch spel met paard en loper waarmee hij de dood zal verslaan. "Dat zal ik goed onthouden", zegt de biechtvader die plots blijkt de dood te zijn. Aan de dood ontsnapt niemand natuurlijk. De ridder doet nog een poging door met zijn mantel de stukken om te gooien. "Ik herinner de stelling niet meer" "Ik wel" antwoordt de dood terwijl hij de stukken terugzet. "En het is mat in één." Toch heeft de ridder iets bereikt. Het jonge koppel met de baby kan, terwijl de dood druk bezig is de stelling te reconstrueren, ontvluchten. In een laatste scene zien deze de dood die de rest van de groep meevoert. Een indrukwekkende en diepgaande film.
Tijdens een veiling van zijn bezittingen werd ook het schaakbord uit de film verkocht. Het ging tot $ 144.000 !, alhoewel de witte koning ontbrak. Die lag in de film na het mat zetten gebroken op het bord, en de brokstukken zijn ergens verloren gegaan.

Waren de Bergman films werkelijk technisch zonder fout? U ziet hierboven een afbeelding uit het begin van de film. En hieronder…..dit vond ik ook op internet!

Een echte schaker merkt het direct. .Het witte-veld-rechts syndroom! Een fout, of een artistieke vrijheid? Ik begon te veronderstellen dat enen pipo een foto van de film in spiegelbeeld op internet gezet had. Dus heb ik de film helemaal herbekeken (de zoveelste keer). En geen spoor van het verkeerde bord te zien.
Ingmar Bergman is dus toch perfect!

ALTIBOX SUPERTOERNOOI. STAVANGER:

De Noren bogen, nu ze uit de FIDE cyclus gestapt zijn, op het sterkste toernooi van 2017. Een voorproefje en de eindstand gaf ik vorige keer. Een geweldig toernooi met, een vroege start van Nakamura, het leiden door Aronian, het lijden van Carlsen, tussendoor de sprongen van Kramnik, en tenslotte de nekslag in de laatste ronde waarmee Nakamura alle hoop, en zelfs de tweede plaats verloor.
Nakamura sprint direct naar de leiding. Een leerrijk eindspel voor onze jeugdspelertjes. (en toch ook enkele andere). Waarom wint wit met de pion op a6 en niet zo zeker met de pion op a7? Vlug doorschuiven kan een halfje kosten!

Nakamura,Hikaru(2785)−Giri,Anish(2771)[D80]

1.d4 ♘f6 2.c4 g6 3.♘c3 d5 4.♗g5 [4.cd5 ♘d5 5.e4 ♘c3 6.bc3 ♗g7 7.♗c4 c5 8.♘e2 ♘c6 9.♗e3 0-0 10.0-0]
4...♘e4 5.♗h4 ♘c3 6.bc3 dc4 7.e3 ♗e6 8.♕b1 [8.♘f3 ♗g7 9.♗e2 0-0 10.0-0 c5 11.♖b1]
8...b6 9.♘h3 [9.♘f3 ♗g7 10.♘g5 ♗d5 11.e4 h6 12.ed5 hg5 13.♕b5 ♕d7 14.♕d7 ♘d7 15.♗g5]
9...♗h6 10.♗g5 ♗g5 11.♘g5 ♕d5 12.♘e6 ♕e6 13.♕b4 [13.♕b5 c6 14.♕c4 ♕c4 15.♗c4 ♘d7]
13...♕d5 14.♕c4 ♕c4 15.♗c4 e6 [(Interessant Loper tegen paard. Vooral als de torens zouden geruild worden.)]
16.♗e2 ♘d7 17.a4 ♔e7 18.a5 c6 19.♔d2 b5 20.♖ab1 ♖ab8 21.♖b2 f5 22.♖hb1 ♔d6 23.f3 e5 24.c4 ed4 25.cb5 cb5 [25...de3 26.♔e3 cb5 27.♗b5 ♘c5 en nog gelijk.]
26.♗b5 de3 27.♔e3 ♘f6 28.♗c4 ♖b2 [28...♖he8 29.♔d4 ♖bd8! 30.♖b7 ♔c6 31.♔c3 ♖e3 32.♔c2 ♖d4 gelijk.]
29.♖b2 ♖e8 30.♔d4 ♖e7 31.♖b8 ♖d7 32.♖c8 ♖b7 33.a6! ♖b4 [33...♖e7 34.♗b5! ♔e6 35.g3 en wit een beetje beter.]
34.♔c3 ♖a4 35.♔b3 ♘d7 36.♗b5! [36.♔a4 ♘b6 37.♔b5 ♘c8 38.♗g8 h6 is no dangerous for Black as there is no penetration square once the knight reaches e7]
36...♖a5 37.♔b4 ♖a1 38.♖d8 ♖b1 39.♔a5 ♖a1 40.♔b4 ♖b1 41.♔a4 ♖a1 42.♔b3 ♖b1 43.♔c4 ♖c1 44.♔d3 ♖c7 45.♔d4 [(Ruilen is voor wit af te raden.)]
45...♔e7 46.♖a8 ♔d6 47.h4! ♔e7? [(Een foutje, en direct bestraft.!)]
[47...♘b6 48.♖h8 ♔e6 49.♖e8 ♔d6 50.h5! ♖c8 51.♖c8 ♘c8 52.hg6 hg6 53.f4 ♘e7 54.♗e8 ♘d5 55.g3 ♘c7 56.♗g6 ♔e6 57.♗h7 ♘a6 zou wel remise kunnen worden.; 47...♘c5 48.♖d8 ♔e7 49.♖e8 ♔d6 50.♗c4 ♖d7 51.♖c8 ♘e6 52.♗e6 ♔e6 en wit een klein beetje beter, maar een echte doorbraak is het zeker niet.]
48.♗d7! ♖d7 [48...♔d7 49.♔d5 ♔e7 50.♖h8 ♔f6 51.♔d6 and everything falls apart 51...♖c2 ! the only way to resist 52.♖h7 ♖g2 53.♖a7]
49.♔e5 ♔f7 50.♖b8! [niet moeilijk uit te denken. De zwarte a−pion is een onverdedigbaar target.]
50...♖e7 51.♔d5 ♔f6 52.♖b7 ♖e5 53.♔d4 ♖a5 54.♖a7 [(Voor de specialisten die het allemaal zien. Een pluspion aan de rand hoeft niet altijd dodelijk te zijn, maar hier blijkt dat wel het geval.)]
54...f4 55.♔c4 ♖a2 56.♔c5 h5 57.♖a8 ♖c2 58.♔b6 ♖b2 59.♔c5 ♖c2 60.♔b6 ♖b2 61.♔a7 [(Zie diagram)

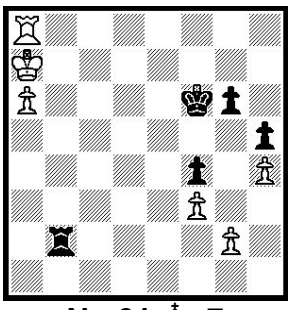

Na 61.♔a7

(Na enkele tijdnoodzetten toont wit waar het probleem ligt. De pion staat namelijk op a6. En zo kan de witte koning inschuiven op a7. Zwart heeft nu geen verhaal meer tegen de witte torenzetten.)]
61...♖g2 62.♖b8 ♖f2 63.♖b6 ♔g7 64.♔b7 ♖f3 65.a7 ♖a3 66.♖a6 ♖b3 67.♔c6 [en zwart resten nog enkele schaakjes.] **1-0**

In de tweede ronde rekent Kramnik nogmaals af met Anand. Er kwam wel een beetje meeval bij.

Anand,Viswa(2786)−Kramnik,Vlad(2808)[C77]

1.e4 e5 2.♘f3 ♘c6 3.♗b5 a6 4.♗a4 ♘f6 5.0-0 ♗c5 [Anand kiest direct een kleine variant. Een beetje verrassen? Meest gespeeld: 5...♗e7 6.♖e1 b5 7.♗b3 d6 8.c3 0-0 9.h3]
6.♘c3!? [6.c3 b5 7.♗b3 d6 8.d4 ♗b6 9.a4 ♖b8 10.ab5 ab5 11.♘a3 0-0 12.♘b5 ♗g4 13.♖e1 ♗f3 14.gf3 ♘h5 15.♔h1 ♕f6 16.♖g1 ed4 17.♗g5 ♕e5 18.♗d5 dc3 19.♗c6 cb2 20.♖b1 ♗f2 21.♖g2 ♖b6 22.♗d7 ♗c5 23.♘a7 ♖a8 24.♘c6 ♖c6 25.♗c6 1-0 (25) Smeets,J (2662)−Shirov,A (2722) Wijk aan Zee 2011]
6...b5 [6...0-0 7.♗c6 *(7.d3 d6 8.♗g5 h6 9.♗h4 ♗g4 10.h3 ♗f3 11.♕f3)* 7...dc6 8.♘e5 ♖e8 9.♘f3 ♘e4 10.♘e4 ♖e4 11.d3 ♖e6]
7.♗b3 0-0 [7...d6 8.d3 ♗g4 9.h3 ♗h5 10.g4 ♗g6 11.♘d5 h5 12.♗g5]
8.♘d5 [8.d3 h6 9.♘d5 d6 10.c3 ♖b8 11.d4 ♗a7 12.♗e3 ed4 13.♘d4 ♘d4 14.♗d4 ♗d4 15.♕d4]
8...♘e4 9.d3 ♘f6 10.♗g5 ♗e7 11.♘e7 ♕e7 12.♖e1 h6 13.♗h4 [13.♘e5 ♘e5 14.♗f4 d6 15.d4 ♖d8 16.♕c1 ♘fd7 17.de5 ♘e5 18.♗h6 gh6 19.f4 c5 20.c4 ♘f3 21.gf3 ♕f6 onduidelijk.]
13...♗b7 14.c3 ♖fe8 15.d4!? [15.♘e5 ♘e5 16.d4 ♘f3 17.gf3 ♕d6 18.♕d3 gelijk.]
15...e4! 16.♘d2 ♘a5 17.♗c2 g5 18.♗g3 ♘c4 [18...d5 19.h4 ♗c6 *(19...♘h7 20.♕h5; 19...♖ac8 20.hg5 hg5)*]
19.♘c4 bc4 20.b3 ♗d5 21.♗e5?! [21.h4! ♕e6 22.hg5 hg5 23.♕d2]
21...d6 22.♗f6 ♕f6 23.bc4 ♗c4 24.♖e4 [24.♗e4 d5 25.♗c2 gelijk.]
24...♖e4 25.♗e4 ♖e8 26.♗d3 ♕e6 27.♗c4 ♕c4 28.♕b3 ♕d3 29.h3 ♔g7 30.♖d1 ♕e2 31.♖f1 ♖e6 32.♕d5 ♕d2 33.♕c4 a5 [33...♖e7 34.a4 a5 35.♕c6 f6 nog altijd gelijk.]
34.♕c7? [(Zie diagram)

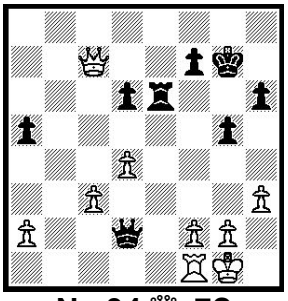

Na 34.♕c7?

(Een grove fout die men niet zou verwachten van zo een "oude" vos als Anand! Pion voor pion weliswaar, maar de zwarte rand−vrijpion heeft nu grote toekomst.)]
34...♕a2! 35.c4 ♕d2 36.♕b6 a4 37.♕a7 ♕b4 38.f4 [(De witte poging om druk uit te oefenen op f7 wordt echter gecounterd door torenruil.)]
38...♖e1! 39.fg5 ♖f1 40.♔f1 hg5 41.♔g1 ♕c4 [Grote winstkans gemist. 41...a3! 42.♔h2 ♕b2 43.♕e7 ♕d2! 44.♕d6 ♕f4 en uit.]
42.♔h2 ♕b4 43.♕e7 ♕d2 44.♕a7 ♕f4 45.♔h1 ♕c1 46.♔h2 a3 47.♕a5 ♕f4 48.♔h1 ♕c1 49.♔h2 ♕e3 50.♔h1 f6? [50...♔g6 51.♕a8 ♕b3 52.♕g8 ♔f5 53.♕h7 ♔e6 54.♕h6 ♔d7 55.♕g5 a2 56.♕f5 ♔e7 57.♕g5 ♔e8 58.♕g8 ♔d7 59.♕g4 ♔c7 60.♕e2 a1♕]
51.♕a4 [Probeer maar eens te winnen na: 51.♕c7!! ♔g6 52.♕c4! ♔h5 *(52...d5 53.♕d5 ♕c1 54.♔h2 ♕c7 55.♔g1 ♕f7 56.♕a8 ♕b3 57.♕e4 ♔f7 58.♕h7)* 53.♕d5 ♔h4 54.♔h2 ♕g3 55.♔h1 g4 56.hg4 ♔g4 57.♕e6 ♔g5 58.♕g8 ♔f4 59.♕e6 ♕d3 60.♕d6 ♔e3 61.♕e6 ♔d4 62.♕f6 ♔c5 63.♕e5 ♔c4 64.♕e6 ♔b5 65.♔h2 ♕h7 66.♔g3 ♕c7 67.♔h3 ♕c4 68.♕e5 ♔a4 69.♔h2 a2 70.♕e8 ♔b3 71.♕e3 ♔b2 72.♕f2 ♔c3 73.♕e1 ♔d3 74.♕d1 ♔e4 75.♕g4 ♔d5 76.♕d7]
51...♕c1 52.♔h2 ♕f4 53.♔h1 ♕e3 54.♔h2 ♔f7 55.♔h1 ♔g6 56.♕a8 [56.♕c4! ♔h5 57.♔h2 ♔h4 58.♕d5 ♕g3 59.♔g1 g4 60.hg4 ♕e3 61.♔h2 ♔g4 62.♕g8 ♔f4 63.♕d5 ♕c3 64.♕d6 ♔e4 65.♕f6 ♔d3 66.♕e6 ♔c2 67.♕e2 ♔b3 68.♕e6 ♔a4 69.♕d5; 56.♕c2 ♔h6 57.♕c4 ♔h5 58.♕g8 ♔h4 59.♔h2 ♕f4 60.♔h1 f5 61.♕b3 a2 62.♕a2 ♕e3 63.♔h2 ♕g3 64.♔g1 ♕e1 65.♔h2 g4 66.hg4 fg4

67.g3 ♕g3 68.♔h1 ♕f4 vreselijk allemaal en bijna niet te berekenen. 69.♔g1 *(69.♔g2 ♕f3 70.♔g1 d5 71.♕d2 ♕g3 72.♔h1 ♔h3 73.♕h6 ♕h4 74.♕e3 g3 75.♕e6 ♕g4* remise!*)*]
56...♔g7 57.♕b7 ♔g6 58.♕a8 [58.♕d5! ♕e1 59.♔h2 ♕e8 60.♕a5 ♕e3 61.♕d5]
58...♕b3 59.♕e4 ♔g7 60.♕e7 ♕f7 0-1

De derde ronde was er eentje van remises.
U kreeg reeds de belangrijkste partij van de vierde ronde vorige keer als eerbetoon aan de eindwinnaar: Aronian -Carlsen 1-0. Deze partij bevatte ook een mooie les. Het is dikwijls de gewoonte de stukken vaste waardecijfers te geven, en veel beginnende spelers denken dus met optelsommetjes. De waarde der stukken is echter zeer veranderlijk naargelang de plaats die ze in de stelling innemen. Het grootste waarde verschil is natuurlijk de promoverende pion en zeer dikwijls ziet men kwaliteitsoffers die mooi voordeel opleveren. In de partij zet Aronian de zwarte dame buiten spel,- dat maakt: min 5 plus drie min één = min drie?-, en krijgt zoveel spelvoordeel dat hij daarna een stuk kan offeren.
Anand komt zwakjes over aan het begin van dit toernooi!

Giri,Anish(2771)−Anand,Vishy(2786) [A21]

1.c4 e5 2.♘c3 ♗b4 [(Een meer "normale" weg is: 2...♘f6 3.♘f3 ♘c6 4.g3 d5 5.cd5 ♘d5 6.♗g2 ♘b6 7.0-0 ♗e7 8.a3 0-0]
[Wil Giri Anand verrassen met enige gekke zetjes? De database leert dat Anand dit varkentje al meer gewassen heeft. Heeft Giri een vondst? Grappig dat Caruana het 2 dagen later ook probeert maar mislukt.:]
3.♘d5 ♗c5 4.e3 [4.♘f3 c6 5.♘c3 d6 6.e3 ♕e7 7.d4 ed4 8.♘d4 ♘f6]
4...♘f6 [4...c6 5.♘c3 ♘f6 6.d4 ed4 7.ed4 ♗b6 8.♕e2 ♕e7 9.♕e7 ♔e7 10.c5]
5.b4 [5.d4 ♘d5 6.cd5 ed4 7.ed4 ♗b4 8.♗d2 ♕e7 9.♘e2 0-0 10.♗b4 ♕b4 11.♕d2 ♕e7 12.0-0-0 c5 13.♕f4 ♘a6 14.d6 ♕d8 15.♘c3 cd4 16.♕d4 ♕a5 17.♗d3 ♘c5 18.♗h7 ♔h7 19.♕h4 ♔g8 20.♘d5 g6 21.♕h6 ♘b3 22.♔b1 1-0 (22) Kortschnoj,V (2605)−Sokolov,I (2640) Wijk aan Zee 1993]
5...♘d5 6.bc5 ♘f6 7.♘f3 [Nog eentje van de verschrikkelijke! 7.d4 ♕e7 8.♗e2 0-0 9.♘f3 e4 10.♘d2 b6 11.♘b3 ♖e8 12.0-0 ♘c6 13.♗a3 d6 14.cd6 cd6 15.♖b1 ♗a6 16.♕d2 ♕d7 17.♖fd1 ♖ac8 18.♗d6 ♕d6 19.c5 bc5 20.♗a6 ♘g4 21.g3 ♕h6 22.h4 ♘d4 23.ed4 e3 24.♗c8 ed2 25.♗g4 c4 26.♘d2 c3 27.♘f1 c2 28.♖e1 ♔f8 29.♖e8 ♔e8 30.♖e1 1-0 (30) Kortschnoj,V (2615)−Timman,J (2630) Harlingen 1991]
7...♘c6 8.♗e2 0-0 9.♗b2 d6 [(Zwart zoekt activiteit.)]
10.cd6 cd6 11.0-0 ♖e8 12.a4 b6 13.d3 ♗g4 14.h3 ♗h5 15.g4 ♗g6 16.♘h4 ♖c8 17.♘g6 hg6 18.♗f3 g5 19.♗g2 ♘d7 20.f4 gf4 21.
21...♘c5 [21...♕h4! 22.fe5 ♘de5 23.♕d2 ♕g3; 21...♕c7 22.fe5 de5; 21...♖c7 22.♗d5 ♘f6 23.♗g2 ♘d7]
22.fe5 de5 23.♗d5 [(en wit drukt nu op f7.)]
23...♖f8 [23...♖e7 24.♕f3 ♕c7 25.g5! is vervelend. 25...♘e6? 26.g6!]
24.♕f3 ♕d7 25.♗c3 ♘e6 26.♖ae1 ♘e7 27.♖e5 ♘d5 28.♖d5 ♕a4 29.g5?! [(Zie diagram)

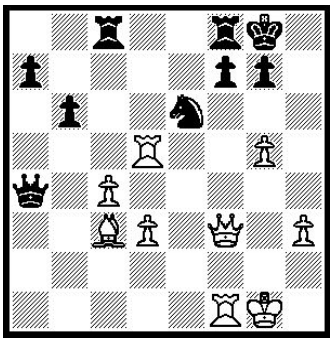

Na 29.g5?!

(Giri mist een klassieker, namelijk de mataanval...)]
[Veel sterker was: 29.♖h5! ♖c5 30.♗e5 f6 31.♕f5 ♘g5 *(31...♘d8? 32.♕h7 ♔f7 33.♖f6!!; 31...♖e5 32.♕h7 ♔f7 33.♖e5 ♕d7 34.♖d5 ♕c7 35.♖f3)* 32.d4! ♖e5 33.de5 ♕c4 34.h4]
29...♖c5 30.h4 ♖d5 31.cd5 ♘c5? [31...♕h4 32.de6 ♕g5 33.♕g2 ♕e3 34.♖f2 ♕c1 35.♕f1 ♕g5 *(35...♕c3?? 36.ef7)* 36.♔h1 ♕h5 37.♖h2 ♕d5 38.♕g2 fe6 39.♕d5 ed5]
32.g6 ♕d7 [32...♕h4 33.gf7 ♔h7 34.♔g2 ♕g5 35.♔f2]
33.♗b4 [33.♗b4 a5 34.♗a3 ♕e7 *(34...♕e8 35.d4)* 35.d4] **1-0**

Nakamura, toekomstig winnaar?

Nakamura,H(2785) − Vachier L,M(2796) [B90]

1.e4 c5 2.♘f3 d6 3.d4 cd4 4.♘d4 ♘f6 5.♘c3 a6 6.♗d3 [6.♗g5 e6 7.f4 ♗e7 8.♕f3 ♕c7 9.0-0-0 ♘bd7 10.g4 b5 11.♗f6 ♘f6 12.g5 ♘d7 13.f5 ♘c5 14.f6 gf6 15.gf6 ♗f8 16.♖g1 h5 17.a3 ♖b8 18.♖e1 ♘d7 19.♘e6 fe6 20.f7 ♔e7 21.♖g6 ♕c5 22.♖e6 ♔e6 23.♘d5 ♘f6 24.♕f6 ♔d7 25.♕h8 ♗b7 26.♗h3 ♔c6 27.♕f6 a5 28.♕e6 ♗c8 29.♕e8 1-0 (29)

Vallejo Pons,F (2691)−Wynn,Z (2407) Bangkok 2016]
6...e5 7.♘de2 [7.♘b3 ♗e7 8.0-0 0-0]
7...♗e7 8.0-0 0-0 9.♘g3 [9.f4 ♘bd7 *(9...b5 10.a3 ♘bd7)* 10.♔h1 b5 *(10...♘c5 11.♘g3 b5)* 11.a3 ♘c5 12.♘g3 ♗e6 13.fe5 de5 14.♗e3 ♘fd7 15.♗e2 ♖c8 16.♗g4]
9...♗e6 10.♘d5 ♗d5 11.ed5 g6 [11...♘d5 12.♗e4 ♘f6 13.♗b7 ♖a7 14.♗f3 *(14.♗d5)*]
12.c4 ♘e8 13.♗h6 ♘g7 14.b4 [14.♕d2 ♘d7]
14...♘d7 15.♖c1 a5 16.a3 ab4 17.ab4 ♖a3 18.♘e4 f5 19.♘c3 e4 20.♗e2 ♗g5 [20...♘e5 21.♘b5 ♖a2 22.♖c2 ♖c2 23.♕c2]
21.♗g5 ♕g5 22.c5! ♘e5 [22...dc5 23.bc5 ♘c5? 24.♘b5 ♖d3 25.♗d3 ♘d3 26.♖c7 met wit voordeel.]
23.c6! [(Zie diagram)

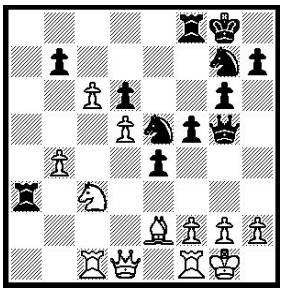

Na 23.c6!

(De kritieke fase. Wit breekt definitief door. Nu nog afwerken. De tegenacties van zwart komen te laat en zijn te zwak.)]
23...♘h5 [23...bc6 24.dc6 en dat wordt niet te stuiten.]
24.♗h5! [stopt de zwarte aanval.]
[24.cb7 ♘f4 25.g3 ♖a7 en zwart heeft niet te vrezen.]
24...gh5 25.♔h1! [25.c7! ♖c8 26.♘b5 ♖d3 27.♕e2]
25...♕h4 [25...♘d3 26.♘b5 ♕c1 27.♕c1 ♘c1 28.♘a3 ♘d3 29.b5 met groot wit voordeel.]
26.♕d4 ♘g4 [26...♕e7 27.♖a1]
27.h3 f4! 28.♔g1 [28.♘e4?! ♖h3!; 28.cb7 f3± 29.♕b6 fg2 30.♔g2 ♕g5 31.♖g1 en wit wint.]
28...e3? [28...♘e5 29.cb7 ♕e7]
29.hg4 hg4 30.cb7 ef2 31.♖f2 g3 32.♖f4!! ♕h2 33.♔f1 1-0

Vijfde ronde opnieuw remises. Zesde en daar komt Aronian weer!

<u>Aronian,Lev(2793) − Kramnik,Vlad(2808)[D41]</u>
1.d4 d5 2.c4 e6 3.♘f3 ♘f6 4.♘c3 c5 5.cd5 ♘d5 6.e4 ♘c3 7.bc3 cd4 8.cd4 ♗b4 9.♗d2 ♗d2 10.♕d2 0-0 [(En hier verlaten we de inleidende blitz van dit toernooi tussen beide heren die remise werd.)]
11.♗c4 ♘d7 [11...♘c6 12.0-0 b6 13.♖ad1 ♗b7 14.♖fe1 ♖c8 15.d5 ♘a5 16.♗d3 ed5 17.e5]
12.0-0 b6 13.♖ac1 [13.♖fe1 ♗b7 14.♖ad1 ♖c8 15.♗b3 ♕f6 16.♕e3 ♖fd8 17.h3 h6 18.♘h2 ♕e7]
13...♗b7 14.d5 [The position is equal.]
[14.♗d3 ♖c8 15.♖c8 ♕c8 16.♖c1 ♕b8 17.♖c3 ♖c8]
14...♘c5 15.♖fe1 ♕f6 16.♕e3 ♖ac8 17.e5 ♕g6 18.d6 f6! 19.♘h4 ♕g4 [19...♕g5 20.♕g5 fg5 21.♘f3 ♗f3 22.gf3 ♔f7 gelijk.]
20.g3 fe5? (Zie diagram)

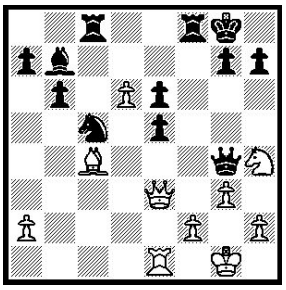

Na 20... fe5?

(Weer zo een logische zet die slecht uitspeelt!)]
[20...♖cd8 21.f3 ♕h5 22.f4 fe5 23.♕e5 *(23.fe5 ♕g4)* 23...♕e5 24.fe5 gelijk.]
21.♕e5 ♖cd8? [21...♔h8 22.f4 ♕h3? 23.♕h5!]
22.f4! [22.♗e6 ♘e6 23.♕e6 ♕e6 24.♖e6 ♗d5 25.♖e7 ♖f7 26.♖cc7 g6 27.♖f7 ♗f7 28.d7 ♗e6 29.♖a7 ♗d7 30.♘g2 ♗h3 31.♘e3 ♖d2 32.♖a3 ziet er gelijk uit. 32...♖b2 33.f3 ♗e6]
22...♖f6 23.♖c3 ♖h6? [23...♗a6 24.♗a6 ♘a6 25.f5! ♘c5 (25...ef5 26.d7!! ♖ff8 27.♖c8 ♘c7 28.♘f5! ♖c8 29.dc8♖ ♖c8 30.♘e7 *(30.h3)*) 26.♖c5!! bc5 27.fe6 en wit wint.]
24.♗e2 [24.♘f5 ♖f6 *(24...♖g6 25.♘e7 ♔h8 26.♗e2)* 25.♕f6 gf6 26.♘h6 ♔g7 27.♘g4]
24...♕h3 25.♕g5 ♕h4 26.gh4 ♖g6 27.♖d1 ♗d5 28.f5! ♖g5 29.hg5 ♔f8 30.fe6 ♗e6 31.♗c4 ♗f5 [31...♗c4 32.♖c4 ♔f7 33.♔g2 ♔e6 34.♖cd4 wit wint.]
32.♖e3 g6 33.♖e7 ♖d7 [33...♘e4 34.♖a7 ♖d6 *(34...♘g5)* 35.♖d6 ♘d6 36.♗b3]
34.♖de1 1-0

Anand vecht zich omhoog:

<u>Caruana,Fab(2805) − Anand,Vishy(2786) [A21]</u>
1.c4 e5 2.♘c3 ♗b4 3.♘d5 [(Ja, dacht Caruana, wat Giri kan moet ik ook kunnen In Plaats van zijn gewoonte 1.e4 "verrast" hij Vishy met c4 enz.)]
3...♗c5 [(Giri speelde hier 4.e3. Zie hiervoor.)]

4.♘f3 c6 5.♘c3 d6 6.e3 ♗b4 [6...♕e7 7.d4 ed4 8.♘d4 ♘f6 9.♗e2 0-0 10.0-0]
7.d4 ♘d7 [7...e4 8.♘d2 ♘f6 9.♗e2 0-0 10.0-0]
8.♕c2 ♘gf6 9.a3 ♗c3 10.♕c3 0-0 11.♗e2 ♖e8 12.b4 e4 13.♘d2 d5 14.a4 dc4 15.♘c4 ♘b6 16.♘a5 [16.0-0 ♗g4 17.♗g4 ♘g4 18.h3 ♘f6 *(18...♘h6)* 19.♘a5 ♘fd5 20.♕b3 ♕d7 gelijk]
16...♘bd5 [16...♘fd5!? 17.♕c5 *(17.♕b3)* 17...♖e6]
17.♕d2 ♕c7 18.h3 ♖e6 19.♗a3 a6 20.♘b3 [20.0-0 ♘e8 21.♘c4]
20...♘e8 21.♘c5 ♖g6 22.g3 ♘d6 23.a5? [(Caruana wil de damevleugel vastleggen om groot te rokeren.)]
23...♗f5 24.♕c2 ♖e8 25.0-0-0! ♕c8! [(Zie diagram)]

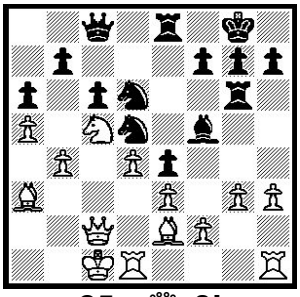

25... ♕c8!

[25...♘b5 26.♗b5 cb5 27.♔b2 zwart voordeel.; Een mogelijk thema was: 25...♖a8! 26.g4 ♗e6 27.♖de1 b6! 28.ab6 ♕b6 29.♘e4 ♘e4 30.♕e4 a5 31.b5 cb5 32.♗c5 ♖c8 33.♔d2 ♕d8 en de witte damevleugel is opgevouwen. Zwart staat veel beter.]
26.g4 ♗d7 27.♔b1 [27.♖dg1]
27...f5 [(Die f−lijn moet open.)]
28.gf5 ♖f6! [28...♗f5? 29.♗h5!]
29.♖dg1 ♗f5 30.h4 ♖ef8 31.♖h2 ♔h8 [31...♖g6 32.♖g6 hg6!]
32.♕d2 ♖g6 [32...♕c7 33.♖hg2 ♖8f7]
33.♖g6! hg6 [33...♗g6 34.♕e1 *(34.h5 ♗f5 35.h6 g6)* 34...♗f5]
34.h5 g5 35.h6 g6 36.♗b2 ♗g4 37.♗f1 ♔h7 38.♔a1 ♗f3 [38...♗h5 39.♕e1 ♔h6 40.♗e2 ♕f5 gelijk.]
39.♖h3 [39.♕e1 g4 40.♔b1 *(40.♗g2 ♗g2 41.♖g2 ♖f3)* 40...♖f5 41.♗g2 ♗g2 42.♖g2 ♖f3 en zwart staat veel beter.]
39...g4 40.♖g3 ♖f5 41.♘a4 ♕f8! 42.♘b6 ♕h6 43.♘d5 cd5 44.♕c1? [44.b5]
44...♕h1 [44...♕h2! 45.♕e1 ♖f6 zwart naar winst.]
45.♕c7? [45.b5 ab5 46.♗a3]
45...♖f7 46.♕d6 ♕f1 47.♔a2 ♗e2!! 0-1

Zevende ronde. Kramnik maakt een nieuwe sprong opwaarts. Carlsen had geen verweer:

Kramnik,Vlad(2808) − Carlsen,Mag(2832)[C54]

1.e4 e5 2.♘f3 ♘c6 3.♗c4 ♗c5 4.c3 ♘f6 5.d3 [5.d4 ed4 6.cd4 ♗b4 7.♗d2 ♗d2 *(7...♘e4 8.♗b4 ♘b4 9.♗f7 ♔f7 10.♕b3 d5 11.♕b4 ♖e8 12.0-0 ♔g8)* 8.♘bd2 d5 9.ed5 ♘d5 10.♕b3 ♘ce7 11.0-0 0-0]
5...d6 6.0-0 a6 [6...0-0 7.♗b3 a6 8.♘bd2 ♗a7 9.h3 h6]
7.♖e1 ♗a7 [7...0-0 8.h3 ♗a7 9.♗b3 ♖e8 *(9...h6 10.♘bd2 ♘h5 11.♘f1 ♕f6)* 10.♘bd2 ♗e6]
8.a4 [8.♗b3 0-0]
8...0-0 9.h3 ♘e7 10.d4 [10.♘bd2 ♘g6]
10...♘g6 11.♘bd2 c6 [11...h6 12.♗f1 ♖e8 13.a5 ♗d7 14.b4 ♗c6 15.d5 ♗d7 16.c4 ♘f4 17.c5 g5 18.♘c4 ♕e7 19.♗e3 ♗b5 20.♖c1 ♘e4 21.cd6 ♘d6 22.♗f4 gf4 23.♘ce5 ♗f1 24.♔f1 ♘b5 25.♕d2 ♕f6 26.♖e4 ♕g7 27.♖f4 ♖e5 28.♖g4 ♖h5 29.♖g7 ♔g7 30.g4 ♖h3 31.♔g2 ♖f3 32.♔f3 ♖d8 33.g5 ♖d6 34.gh6 1-0 (34) Kramnik,V (2808)−Radjabov,T (2722) Baku 2016]
12.♗d3 [12.♗f1 ♖e8 13.a5 h6 14.b4 d5]
12...♖e8 13.♗c2 h6 14.♘f1 ed4 15.cd4 c5 16.d5 b5 17.ab5 ab5 18.♘g3 ♗d7 19.♗e3 ♗b6 20.♖a8 ♕a8 21.b4 ♕a7 22.♕a1 ♕c7 23.♗h6! cb4 24.♗g7 ♕c2 25.♕f6! ♕f2 (Zie diagram)

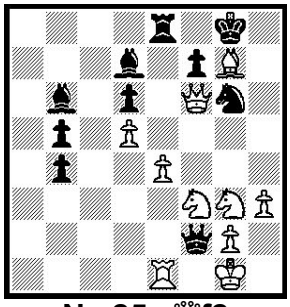

Na 25...♕f2

[Beter was: 25...♗f2 26.♔h2 ♕c3 *(26...♗e1?? 27.♗h6 ♕c3 28.e5!)* 27.♖e2 ♕f6 28.♗f6 ♗c5 gelijke kansen.]
26.♔h2 [26.♔h2]
26...♗d8 [26...♘e5 27.♘e5 ♕f6 28.♗f6 de5 verhindert definitief het matje op g7, maar wit blijft beter.]
27.♕d6 ♘h4? [(Maar wat anders?)]
[27...♗h3?! 28.♔h3 ♔g7 29.♖e2 ♕b6 en wit duidelijk beter. 30.♘f5 ♔g8 31.♕d7 ♔f8 32.g3 b3 33.e5]
28.♘h4! ♗h4 29.♘h5! ♗h3 [29...♕e1 30.♕h6! f6 31.♗f6 en de ramp valt slechts uit te stellen door dame te geven.]

30.♖g1 ♗g5? [30...♗e6 31.de6 ♗g5 32.ef7 ♔f7 33.♕d7 ♖e7 34.♕f5 ♕f5 35.ef5 en wit naar winst.]
31.♗f6 ♗g4 32.♗g5 ♗h5 33.♕h6 ♖e4 [(Een leuke tegendreiging met 34... Th4!, maar Kramnik ziet dat natuurlijk ook.)]
34.♕h5 ♕f5 35.♕h6 b3 36.♗f6 ♕f4 37.♕f4 ♖f4 38.d6 ♖f6 39.♖d1 ♖h6 [Treurig, het schaakje der beginnelingen voor een WK!)]
40.♔g1 1-0

En Aronian doet er nog eentje bij:

Karjakin,Serg(2781)−Aronian,Lev(2793) [C50]

1.e4 e5 2.♘f3 ♘c6 3.♗c4 ♗c5 4.0-0 ♘f6 5.d3 0-0 6.a4 [6.c3 d6 7.♗b3 a6 8.♘bd2 ♗a7 9.h3 h6; 6.h3 d5 7.ed5 ♘d5 8.♖e1 ♗e6 9.c3 ♗b6 10.♗b3 f6 11.d4 ♗f7 12.de5 ♘e5 13.♗d5 ♗d5 14.♘e5 fe5 15.♗e3 ♗c6 16.♘d2 ♕f6 17.♕e2 ♕g6 18.f3 ♖ad8 19.♗b6 ab6 20.♘e4 ♖f4 21.♖ad1 ♖df8 22.♕c4 ♔h8 23.♔h2 h6 24.♖d2 ♔h7 25.♕d3 ♔h8 26.♖de2 ♕e6 27.b3 ♖4f7 28.♕e3 ♖e7 29.♕f2 ♕d5 30.♖e3 ♕a5 31.♕b2 ♖fe8 32.c4 ♗d7 33.♘c3 c6 34.♘e4 ♖e6 35.♖d1 ♗c8 36.b4 ♕a8 37.♘d6 ♖8e7 38.♖ed3 ♖d7 39.♕c2 ♖ee7 40.♕f2 ♕b8 41.♕b6 e4 42.fe4 ♖e4 43.♕f2 ♔g8 44.♕g3 ♖ee7 45.c5 ♕c7 46.♘f5 ♕g3 47.♖g3 ♖f7 48.♘h6 ♔h7 49.♘f7 ♖d1 50.♖e3 ♗f5 51.♘d6 ♗b1 52.a4 ♗c2 53.a5 ♖b1 54.♖c3 ♗b3 55.♘b7 ♗d5 56.a6 ♖b4 57.♖a3 ♖b2 58.h4 1-0 (58) Karjakin,S (2785)−Aronian,L (2780) Wijk aan Zee 2017]
6...a5 7.♗g5 [7.c3 d5 8.ed5 ♘d5 9.♘bd2 ♘b6 10.♗b5 ♗d6 11.♘e4 ♘a7 12.d4 ♘b5 13.ab5 ed4 14.♘d6 ♕d6]
7...h6 8.♗h4 ♗e7 9.♗g3 d6! 10.h3 ♔h8 [10...♗e6 11.♘a3 ♘d7 12.c3 ♘c5 13.♖e1 ♗f6 14.♗e6 ♘e6 15.♘c2 g6 16.d4 ♘g5 17.de5 ♘f3 18.♕f3 ♘e5 19.♕e2 ♗g7 20.♖ad1 ♕e8 21.b3 f5 22.ef5 gf5 23.f4 ♘c6 24.♘e3 ♕g6 25.♗h4 ♖ae8 26.♕c4 ♔h8 27.♘d5 ♕h5 28.♖e8 ♖e8 29.♖e1 ♖e1 30.♗e1 ♕f7 31.♔f1 ♔h7 32.♕d3 ♔h8 33.c4 b6 34.♗c3 ♗c3 35.♕c3 ♔h7 36.♔e1 ♘b4 37.♘b4 ab4 38.♕b4 ♕e7 39.♔f2 ♕h4 40.♔f3 ♕h5 41.♔g3 ♕e2 42.♕c3 c5 43.♕f3 ♕d2 44.♕b7 ♔g6 45.♕e7 ♕d3 1-0 (45) Cornette,M (2599)−Doc,S (2400) Belgium 2017]
11.c3 ♘h7 12.♕b3 f5?! 13.ef5 ♗f6 [13...♗f5 14.♘bd2 ♖b8 15.♖ad1 ♘f6 wit iets beter.]
14.♗e6 ♘e7 15.♘h4 ♕e8 16.♗c8 ♖c8 17.♘g6! ♘g6 18.fg6 ♕g6 19.♕b7 ♘g5 20.h4 ♘e6 21.♕e4 ♕h5 [21...♕e4 22.de4 ♖b8 23.♖a2 ♘c5 24.♘d2 en ongeveer gelijk.]
22.♘d2 ♘f4 23.♗f4 ef4 24.♕f3 ♕h4 25.♖fe1 ♖b8 26.♘c4 g5! 27.♖e6 ♗g7 28.♖g6 ♖be8 29.d4 ♔h7 30.♕d3 ♔g8 31.d5? (Zie diagram)

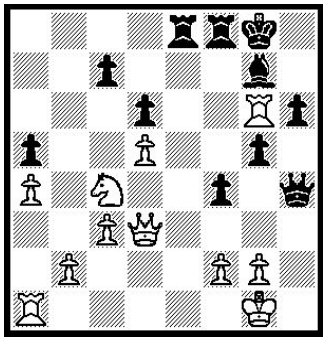

Na 31.d5?

(Een cruciaal punt. Wit had waarschijnlijk remise kunnen afdwingen. Als zwart niet wil meedoen komt wit zelfs iets beter.)]
[31.♕f3 ♔h7 remise? Wit wil niet! *(31...♔f7 32.♕d3 ♔g8 33.♕f3)* 32.♕d3 ♔g8 33.♕f3 ♖f6 *(33...♖f5 34.d5* en de zwarte aanval vlakt af. Wit zelfs iets beter.*; 33...♖f7 34.d5 h5 35.♖e6 ♖b8* en wit iets beter.*; 33...♖e7 34.d5* en wit iets beter.*)*]
31...f3! 32.gf3 [32.g3 ♕h3 33.♕f1 en zwart toch beter.]
32...♖f4! 33.♔g2 [33.♘d2 ♕h3 34.♕f1 ♕h5 35.♖e6 ♖b8 36.♖b1 g4 en zwart wint!; 33.♖e6 ♖e6 34.de6 g4 35.e7 ♕e7 36.♕d5 ♔h7 37.♕d3 ♔h8 38.♘e3 gf3 39.♕g6 ♕h4 en zwart duidelijk plus.]
33...♖ef8! [33...♖c4? 34.♖h1! ♕f4 35.♖hh6! en wit dreigt te winnen.]
34.♘d2
34...g4! 35.♔g1 ♖8f5! 36.♘e4 ♖f3 37.♕d4 ♖e5 38.♘g3 ♖g3! 39.fg3 ♕g3 40.♔f1 ♔h7 [40...♖f5 41.♔e2 ♕f3 42.♔d2 ♖d5 43.♖g7 ♔f8 44.♖g4 ♖d4 45.♖d4 zal ook wel winnen voor zwart.]
41.♖g7 [41.♕g4 ♕d3 42.♔f2 ♕c2 *(42...♕g6 43.♕g6 ♔g6)* 43.♔f1 ♕g6]
41...♔g7 0-1

Giri is niet meer zo stabiel als bij sommige andere gelegenheden. Min en plus lossen elkaar af:

Vachier L,Max(2796) − Giri,Anish(2771) [B77]

1.e4 c5 2.♘f3 ♘c6 3.♘c3 g6 4.d4 cd4 5.♘d4 ♗g7 6.♗e3 ♘f6 7.♗c4 0-0 8.♗b3 d6 [8...a5 9.0-0 a4 10.♘a4 ♘e4]
9.f3 ♗d7 10.♕d2 ♘d4 [10...♖c8 11.0-0-0 ♘e5 12.h4 h5 13.♗g5 ♖c5 14.♔b1 b5 15.g4 a5 16.gh5 a4 17.h6 ♗h8 18.h7 ♘h7 19.♗d5]
11.♗d4 b5 12.a4 [12.h4 a5 13.a4 ba4 14.♘a4 e5 15.♗e3 ♗e6]

12...b4 13.♘d5 ♘d5 14.♗g7 ♔g7 15.ed5 [15.♕d5 ♕b6 16.0-0-0]
15...♕b6 16.h4 h5 17.0-0-0 ♕a5 18.g4 ♗a4 19.♔b1 [19.♗a4 ♕a4 20.♕d4 ♔g8 21.♔b1 ♖fc8 22.b3 en wit kan verder bouwen aan de dreigingen op de koningsvleugel: 22...♕d7 23.♖d3 *(23.gh5* is te vroeg: *23...♕f5 24.♖d3 ♕h5 25.♕b4 a5 26.♕g4 ♕h8 27.♕d4* en gelijke kansen. *27...a4 28.♕h8 ♔h8 29.h5 ab3 30.cb3 ♔g7 31.hg6 ♔g6 32.♔b2)*]
19...♗b3 20.cb3 ♖h8! 21.♖c1 ♖ae8 22.♖c6 ♕b5 23.♖c7 a5 24.g5 [24.♕d4 ♔g8 25.g5 ♕e2 26.♕d1 *(26.♕e4 ♕e4 27.fe4)* 26...♕e5 gelijk.]
24...a4 25.♕d4 ♔h7 26.ba4 [26.♕c4 ♕c4 27.bc4 wit een pion minder, maar voorlopig is dit niet zo erg.]
26...♕a4 27.♖e1 ♖hf8! [27...♖a8?? 28.♖ee7]
28.♖a7 [28.♖ee7 ♖e7 29.♖e7 zwart iets beter.; 28.f4 ♔g8 29.f5 gf5 30.g6 fg6 31.♖ee7 ♖e7 32.♖e7 ♖f7 33.♖e6 ♔h7 34.♖d6 ♖c7! en zwart staat duidelijk beter.]
28...♕b5 29.f4 ♔g8 30.f5? [(Te voorbarig en zwart komt beter.)]
[30.b3! ♖c8 31.♖ae7 ♖c3 en zwart beter.]
30...gf5 31.♔c2? (Zie diagram)

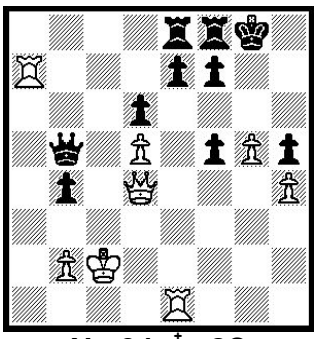

Na 31.♔c2?

(Tweede en definitieve fout! Nu gaat het snel.)]
[31.b3 f4 32.♕c4 ♕c4 33.bc4 f6 zwart overweegt.]
31...b3! 32.♔d1 [32.♔b1 ♖a8 33.♖a3 ♖fc8 34.g6 fg6 35.♕e3 ♕c4 36.♕b3 ♕h4 37.♕g3 ♕g3 38.♖g3 ♔f7 en de pionnen overmacht zal volstaan.]
32...♖c8 33.g6 ♖c5 [(Verstandige opgave. Alle weerstand was nutteloos. Enkele krampen:)]
[33...♖c5! 34.gf7 ♔h7 (Zeker niet 34...♖f7?? 35.♖a8 ♖f8 *(35...♕e8 36.♖e8 ♖f8 37.♖8e7 ♖f7 38.♖e8 ♖f8 39.♖1e7)* 36.♖g1) 35.♕e3 *(35.♖ae7 ♖d5 36.♕d5 ♕d5 37.♔e2 ♕g2)* 35...♖d5 36.♔c1 ♕c6 37.♔b1 ♕c2 38.♔a1 ♖d1] **0-1**

De achtste: Kramnik drukkend naar winst, en plots is alle voordeel weg:

Vachier−L,Max(2796)−Kramnik,Vla(2808)[C65]
1.e4 e5 2.♘f3 ♘c6 3.♗b5 ♘f6 4.d3 ♗c5 5.c3 d5 [5...0-0 6.♗c6 bc6 7.♘e5 d5 8.d4 ♗b6 9.0-0 de4 10.♗g5 c5 11.♘d2 cd4 12.♘e4 dc3 13.♕f3 ♗b7 14.♗f6 ♗e4 15.♕e4 ♕f6 16.♘d7 ♕g6 17.♕g6 hg6 18.♘f8 cb2 19.♖ab1 ♔f8 20.♖fd1 ♔e7 21.♖b2 g5 22.♖bd2 ♖h8 23.g3 ♖h5 24.♔g2 ♔f6 25.h3 ♖h6 26.♖d8 ♔e7 27.♖1d7 ♔e6 28.♖d2 ♖f6 29.♖g8 ♖g6 30.♖e8 ♔f6 31.♖d7 1-0 (31) Wei,Y (2706)−Karjakin,S (2785) Wijk aan Zee 2017]
6.ed5 [6.♘bd2 de4 7.de4 0-0 8.0-0 ♕e7 9.♕e2 a5 10.a4 ♗g4 11.h3 ♗h5 12.♖e1]
6...♕d5 7.♗c4 ♕d6 8.b4! ♗b6 9.a4 e4 [9...a6 10.0-0 0-0 11.♘bd2 ♗f5]
10.de4 ♕d1 11.♔d1 ♘e4 12.♔c2 [12.♖e1 ♗f5 13.g4 0-0-0]
12...♗f5 [12...0-0 13.♔b3 a6]
13.♘h4 ♗d7! 14.♖e1 f5 15.♘f5 ♗f5 16.f3 ♘e5 17.fe4 ♗g4 [17...♗d7 18.♘d2 ♖f8 gelijk.]
18.h3 ♘c4 19.hg4 0-0 20.♖e2 a5 21.♘d2 ♘e3 22.♔b3 ab4 23.cb4 ♖fd8 [23...♖ad8 24.a5 ♖d3 25.♔a4 ♘c2 26.♖a2 ♘d4 27.♖e1 ♗a7 en zwart heeft duidelijk voordeel.]
24.♗b2 [24.♘f3! ♖d3 25.♔b2 ♘g4 *(25...♘g2 26.a5 ♗a7 27.♖a3 ♖ad8 28.b5! ♖a3 29.♔a3 ♖d3 30.♔b4 ♖f3 31.♖g2* en wit staat beter.*)* 26.e5 gelijk.]
24...♖d3 25.♗c3 ♗d4 26.♖c1 ♘d1! [26...♘g4 27.a5 ♖e8 28.♔b2 ♖e3 29.♖e3 ♗e3 30.♔c2 gelijk.]
27.♘b1! ♘c3 28.♘c3 ♗e5 29.a5 ♖g3 30.♖f2 c6 [30...♖g4 31.♘d5 ♖g3 32.♔a4 c6 33.♘e7 ♔h8 34.♘c6!! bc6 35.♖c6 met goede compensatie voor het stuk!]
31.♖f3 ♖g4 [31...♖g2 32.♘a4 ♖g4 33.♘c5 ♖b8 34.♖d1 ziet er gelijk uit.]
32.♘a4 ♖g2 33.♘c5 ♖b2 34.♔c4 ♗d6 [34...♖b8 35.♖cf1 b5 36.ab6 ♖d8 37.♘e6 ♖c2 38.♔b3 ♖b2 39.♔c4 ♖c2 remise.]
35.♖d1 ♗c5 36.♔c5 [(Met een waarschijnlijk gelijke kansen, maar een moeilijk eindspel.)]
36...♖e8 37.♖d7 ♖e5! 38.♔c4! [(En zwart moet eventjes ademhalen...)]
[38.♔d4 ♖d2 39.♖d3 ♖d3 40.♔d3 ♖b5 41.♔c4 h5 niet zo veel verschil wegens de passieve zwarte toren, maar ik heb toch iets liever zwart met de g−h−pionnen.]
38...h5 [38...♖e4 39.♔c3 ♖be2 40.♖b7 ♖2e3 41.♖e3 ♖e3 42.♔d4 ♖a3 en wit staat iets beter, maar het is nog onduidelijk, alhoewel na: . 43.♖b8 ♔f7 44.♖h8 h6 *(44...g5 45.♖h7 ♔f6 46.♖h8)* 45.♔c5 het toch moeilijk wordt.]

39.♖b7 ♖e4 [39...♖a5?! 40.ba5 ♖b7 41.a6! ♖a7 42.♖a3 en de zwarte toren verlamd in een heikele positie wegens de nabijheid van het sterkste stuk, de koning!]
40.♔c5 ♖c2 41.♔d6 ♖d4 42.♔c7 [(En zwart heeft zorgen!)]
42...♖a2 43.♔c6 h4 44.♖b6 ♖g4?
[44...♖a4!? 45.a6 ♖c4 46.♔b7 ♖e4 *(46...♖cb4 47.a7!)* 47.b5 wit winnend.; 44...♖c2 45.♔b7 *(45.♔b5 ♖d5 46.♔a6 g5 47.b5 ♔g7* opnieuw meer evenwicht.*)*]
45.a6 ♔h7 [45...♖c4 46.♔b7 ♖e4 47.b5 en wit veel beter.]
46.♖f5 ♖a4 47.♖h5! ♔g6? [(Zie diagram)]

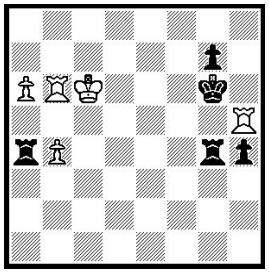

Wit aan zet...

[47...♔g8 48.b5 g6 49.♖b8 ♔g7 50.♖b7 ♔f6 51.♖hh7 en wit wint ook.]
48.♖h4! [(Schaken kan zo eenvoudig zijn!)]
[48.♖h4 ♖h4 49.♔b5 ♔f5 50.♔a4 en uit.] **1-0**

Eindelijk haalt Carlsen een troostprijs tegen zijn rivaal en weg van een dreigende laatste plaats:

Carlsen,Mag(2832)−Karjakin,Ser(2781) [E48]

1.d4 ♘f6 2.c4 e6 3.♘c3 ♗b4 4.e3 [4.♕c2 0-0 5.a3 ♗c3 6.♕c3 b6 7.♗g5 ♗b7 8.f3]
4...0-0 5.♗d3 d5 6.cd5 [6.♘f3 c5 7.0-0 ♘c6 8.a3 ♗c3 9.bc3 dc4 10.♗c4 ♕c7 11.♗d3 e5 12.♕c2 ♖e8 13.♘e5 ♘e5 14.de5 ♕e5]
6...ed5 7.♘ge2 ♖e8 8.♗d2 [8.0-0 ♗d6 9.f3 c5 10.♕e1 ♘c6 11.♕h4 ♗e7 12.♕f2]
8...♗f8 9.0-0 b6 10.♖c1 c5 11.♘f4 ♗b7 [11...♗a6 12.♗a6 ♘a6 13.♕f3 cd4 14.♘cd5 ♘e4 15.♖cd1]
12.♕f3 ♘a6 13.♖fd1 cd4 14.ed4 ♘c7 [14...♗b4 15.♕h3 ♘c7 16.a3 ♗d6 17.f3 wit beetje beter.]
15.♗c2 ♗d6 16.♗e3 ♘e4 17.♗a4 ♖e7 18.♗b3 ♕d7 19.h3 ♘c3 20.bc3 [20.♖c3 ♖ae8 21.♖cc1 g6 gelijk.]
20...♗c6 21.♘h5! ♖e6 22.♗c2 ♗a4! 23.c4 dc4 24.d5!? ♖g6! 25.♗d4 [25.♗a4 ♕a4 26.♘f4 ♖f6 27.♕g4 ♕a2 28.♗d4 h5 29.♘h5 ♖g6 30.♕f5 gelijk.; 25.♗g6 fg6]
25...♗c2 [25...♘e8! 26.♗a4 ♕a4 27.♖e1 ♕a2 28.♖a1 ♕b3 29.♖e3 ♕b5]
26.♖c2 ♕a4 27.♖cc1 [27.♖dc1 ♖e8! 28.g3 b5 en zwart beter.]
27...♕a2!? [en ook hier: 27...♖e8 28.♗g7 ♖g7 29.♘g7 ♔g7 30.♕g4 ♔f8 31.♖c4 ♕a5 32.♖e4 ♖e4 33.♕e4 ♕a2 34.♕h7 ♕e2 en zwart heeft weinig te vrezen.; Maar het sterkste was: 27...♘e8 28.♖e1 ♕a2 29.♖a1 ♕b3 30.♖e3 ♕b5 en zwart iets beter.]
28.♘g7! [(Duidelijk dat Magnus de smet op zijn toernooi wil wegvegen, maar zijn actie is niet zo duidelijk voor winst. De tijdnood druk op de tegenstander speelt natuurlijk ook. En wit kan waarschijnlijk altijd weg met remise. Toch gedurfd.)]
28...♖g7 29.♗g7 ♔g7 30.♕g4 ♔f8 31.♕h4 ♕b2 [31...b5 32.♕h6 ♔e7 33.♕h4 *(33.♖e1 ♔d7 34.♕h7 ♖f8 35.♕f5 ♔d8 36.♕f6 ♔d7 37.♕f5 ♔d8 38.♕f6* remise*)* 33...♔d7 34.♕g4 ♔e8 35.♕g8 ♔e7 36.♕g5 remise.]
32.♖c4? [32.♕h6 ♔e7 33.♕g5
a) 33.♖c4 ♕e5 34.f4 ♕e2 35.♕g5 ♔e8 36.♕g8 *(36.♖dd4 ♗c5! 37.d6 ♔f8 38.♖c5 ♕e3 39.♔h2 bc5 40.♕h6 ♔g8 41.♕g5 ♔h8 42.♕f6 ♔g8* remise.*)* ;
b) 33.♕h7 ♖h8!! (En zwart duidelijk beter.);
33...♔d7 34.♕f5 ♔e7 35.♖c4 ♖e8 36.♖c6 ♕g7 37.♖e1 ♔f8 38.♖ec1 ♕e5 39.♕e5 ♗e5 40.♖c7 ♗f4 41.d6 ♗c1 42.♖c1 ♖d8 gelijk, of lichte voorsprong zwart.]
32...♘e8 [32...♔g7! 33.♖cd4 ♘e8]
33.♖e1 ♕f6 34.♕h7!? ♕g7 35.♕c2 ♕f6 [35...♕g6 36.♕c3 ♘f6]
36.♖g4 ♗c5 37.♖e2 ♕h6 38.g3! ♘f6 39.♖h4 ♕g7 40.♔g2 ♕g5 [40...♘d5 41.♖g4 ♕h6]
41.♕c3 ♗d6??(Zie diagram)

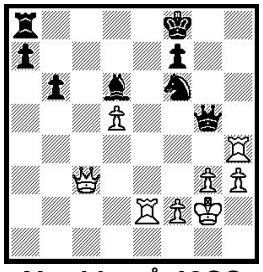

Na 41... ♗d6??

(De fameuze 41ste zet? Naar het schijnt had zwart toch lang nagedacht.)]
[41...♕g7 en wit moet het nog bewijzen.; 41...♕d5 42.♔h2 ♘g8 (42...♕g5? en terug 43.♖h8 ♘g8 44.♖e4 ♕g7 45.♖g8 ♔g8 *(45...♕g8 46.♖g4)* 46.♖g4) 43.♕h8 ♕d3 44.♖g4 ♕e2 45.♕g8 ♔e7 46.♕a8 ♕f2 47.♕g2 ♕g2 48.♔g2 en wit duidelijk beter.]

42.♖h8 ♘g8 43.♖e4! ♕g7 [43...♖d8 44.♕f3 ♕g7 45.♕h5 ♕f6 46.♖g4 ♔e7 47.♖h7 ♖f8 48.♖g6!]
44.♖g8! [(Een knallend einde!)]
[44.♖g8 ♔g8 (44...♕g8 45.♕f6 ♗c5 46.♖g4 ♕g4 *(46...♕h7 47.d6 ♗d6 48.♕d6 ♔e8 49.♕c6)* 47.hg4 ♔g8 48.d6) 45.♖g4 ♕g4 46.hg4 ♖e8 47.♕f6 ♗e5 48.♕g5 ♔f8 49.f4 ♗c7 50.♕h6 ♔e7 51.g5]
1-0

Negende en laatste ronde. Kramnik bevestigt zijn grote vorm, ondanks enige tegenslagen, en vermorzelt een opdringerige Giri:

Kramnik,Vlad (2808) − Giri,Anish (2771) [D05]

1.♘f3 d5 2.d4 [2.g3 ♘f6 3.♗g2 c6 4.0-0 ♗g4 5.d3 ♘bd7 6.♘bd2 e5 7.e4 de4 8.de4 ♗c5 9.h3 ♗h5 10.♕e1 0-0]
2...♘f6 3.e3 [3.c4 e6 4.♘c3 ♗e7 5.♗g5 0-0 6.e3 h6 7.♗h4 b6 8.cd5 ♘d5 9.♗e7 ♕e7 10.♘d5 ed5 11.♖c1 ♗e6 12.♕a4 c5 13.♕a3 ♖c8 14.♗e2 a5 15.0-0]
3...e6 4.♗d3 c5 5.0-0 [5.c3 ♘c6 6.♘bd2 ♗d6 7.0-0 0-0]
5...c4 6.♗e2 b5 7.b3 ♗b7 8.♘c3 b4! [(Zonder remmen!)]
9.♘a4 c3! 10.♘e5 ♗d6 [10...♘c6 11.a3 a5 12.♗b5 ♕c7 13.e4 ♘e4 14.♖e1 gelijk; 10...♕c7 11.a3 a5 12.e4 ♘e4 13.f3 ♘d2 *(13...♘f6 14.♗b5 ♗c6 15.♕d3)* 14.♗d2 cd2 15.♕d2 gelijk.]
11.a3 a5 12.♗b5 ♔f8 [(En wit heeft hier al mooie vooruitgang gemaakt.)]
13.♘c5 ♕b6 14.♘b7 ♕b7 15.♕e2 g6 16.e4!(Zie diagram)

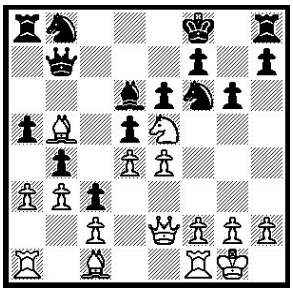

Na 16.e4!

(Een belangrijke zet die de loper op c1 vrij maakt.)]
16...♘e4 [16...♔g7 17.♘f7 ♔f7 18.e5 ♗e5 19.de5 ♘fd7 20.ab4 ab4 21.♕f3 ♔g7 22.♖a8 ♕a8 23.♕g4 ♖e8 24.♕b4 en wit veel beter.; 16...de4 17.♗h6 ♔g8 18.ab4 ♗b4 19.f3! e3 20.♕c4 ♗f8 21.♗e3; 16...♗e5 17.♗h6 ♔g8 18.ed5 *(18.de5 ♘e4)* 18...♗d6 19.de6 ♗f8 20.ef7 ♕f7 *(20...♔f7 21.♗c4 ♘d5 22.♕f3* een ramp!*)* 21.♗c4 een grote ramp.]
17.♗h6 ♔e7 [17...♔g8 18.♘g4 ♗f8 *(18...♗e7 19.ab4 ab4 20.♖a8 ♕a8 21.f3 ♘f6 22.♕e5 ♘h5 23.♕c7)* 19.f3 ♗h6 20.♘h6 ♔g7 21.fe4 ♔h6 22.♕f3 ♕b5?? 23.♕f4 ♔g7 24.♕f7 ♔h6 25.♕f4 ♔g7 26.♕e5 ♔g8 27.♕e6 ♔g7 28.♖f7 ♔h6 29.♕h3 ♔g5 30.g3 en zwart loopt mat.]
18.f3 ♘d2? [18...♘f6 19.ab4 ♕b6 20.♗e3 ♗b4 21.♖fe1 wit duidelijk beter.; 18...♗e5 19.fe4 ♗d4 20.♔h1 de4 21.♖ad1 e5 22.♕c4! en zwart staat rampzalig.]
19.♖fe1 ♔d8 20.♗f4 1-0

Van je "landgenoten" moet je het weer hebben!

Caruana,Fab(2808)−Nakamura,Hi(2785) [B97]

1.e4 c5 2.♘f3 d6 3.d4 cd4 4.♘d4 ♘f6 5.♘c3 a6 6.♗g5 e6 7.f4 ♕b6 [7...♗e7 8.♕f3 ♕c7 9.0-0-0 ♘bd7 10.g4 b5 11.♗f6 ♘f6 12.g5 ♘d7 13.f5 ♘c5 14.f6 gf6 15.gf6 ♗f8 16.♖g1 h5 17.a3 ♕b6 18.♔b1 ♖b8 19.b4 ♘d7 20.♗e2 ♘e5 21.♕h3 ♕d8 22.♕h4 ♖h6 23.♖df1 ♕b6 24.♘f3 ♘f3 25.♗f3 ♕d4 26.♖g8 1-0 (26) Marczell,P (2561)−Vayser,V (2580) ICCF email 2009]
8.♕d3 ♕b2 9.♖b1 ♕a3 10.f5! ♗e7 11.fe6 fe6 12.♗e2 ♕a5 13.♗d2! ♕c7 14.g4 h6 15.♖g1 ♗d7! [15...♘c6 16.♕c4 ♗d7 17.♘c6 b5 18.♕d4 ♗c6 19.g5 hg5 20.♖g5 0-0 wit voordeel.]
16.g5 hg5 17.♖g5 ♘c6? [(Nakamura is geen aanhanger van de "een pion is een pion− Wie 't klein niet begeert is..." theoriën zoals door een van onze rijpere clubleden gepropageerd. Hij geeft de pion terug en nodigt uit tot een gevecht.)]
[17...♖h7! 18.♕g3 ♘c6 19.♘c6 *(19.♖g7 ♖g7 20.♕g7 0-0-0∓)* 19...♗c6 20.♖g7 ♖g7 21.♕g7 ♔d7]
18.♖g7 0-0-0 19.♘cb5! [(Zie diagram)

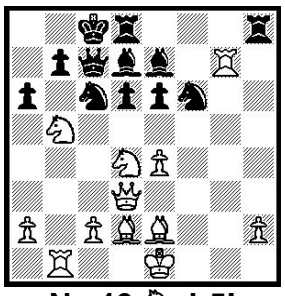

Na 19.♘cb5!

(Een verrassende douche!)]
19...ab5 [19...♕b8 20.♘c6 ♗c6 21.♘d4 ♗e4 *(21...♘e4 22.♖e7 ♘c5 23.♕c3 ♗d5 24.♗a6 ♕a7 25.♗b7 ♗b7 26.♖bb7; 21...♕c7 22.♖e7 ♕e7 23.♘c6 bc6 24.♕a6 ♔c7 25.♖b7* en mat!*)* 22.♕c4 ♕c7 23.♕c7 ♔c7 24.♖e7 en wit wint.]

20.♘b5 ♘e5! [20...♕b8 21.♖e7 ♘e7?? 22.♘d6 ♕d6 omzeggens verplicht, maar ook geen redding. *(22...♔c7 23.♗f4!! ♖dg8 24.♘b7)* 23.♕d6 ♘e4 24.♕e7 ♘d2 25.♔d2]
21.♘c7 ♘d3 22.cd3 ♘g8? [22...♖h2 23.♖e7 ♖h1 24.♗f1 ♖f8 en zwart kan nog ademen.]
23.♘a8 [23.♗a5! ♖h2 24.♖c1 *(24.♔d2 ♖f8 25.♖c1)* 24...♖h1 25.♗f1 ♗c6 26.♘e6 ♖e8 27.♘d4 en wit veel beter.]
23...♔b8 24.♘b6 ♗c6 25.♗f4 e5 26.♗g3 ♗f6 27.♖f7 ♗e8 28.♖f8 ♗g7 [28...♗e7 29.♖f2 ♘f6 *(29...♗h4 30.♗h4 ♖h4)* 30.♘c4]
29.♖f2 ♘e7 30.♗g4 ♘c6 31.♖fb2! [(Typisch. Men stuurt een aanvaller naar huis en dan komt die aan de andere vleugel piepen.)]
31...♘d4 32.♘d5 b5 [32...♗c6 33.♘e7 ♔a8 34.♘c6 ♘c6 35.♖b7 ♖b8 36.♖b8 ♖b8 37.♖b8 ♔b8 het loperpaar en de pionnen zullen volstaan.]
33.a4 ♗h6 34.ab5 ♖g8? [34...♔b7 35.♗f2 ♗f7 en een mooie plus voor wit.]
35.h3 ♔b7 36.♘e7 ♖f8 37.♘c6! ♗c6 [37...♘c6 38.bc6 ♔c7 39.♖b7 ♔c6 40.♗e6 ♔c5 41.♖1b4 loopt mat.]
38.bc6 ♔c6 39.♗f2 ♖f2 [(Enige zet, maar zwart zal het toch niet redden.)]
40.♔f2 ♖f8 41.♔g2 ♗e3 42.♖b8 ♖b8 [42...♖f2 43.♔g3 ♖f7 44.♖1b4 d5 45.♖c8 ♔d6 46.♖b6 ♔e7 47.♖c7 ♔f8 48.♖f7 ♔f7 en wit wint.]
43.♖b8 d5 44.♖c8 ♔d6 45.♖d8 ♔e7 46.♖d7 ♔f6 47.ed5 e4 48.de4 ♗f4 49.h4 ♘b5 50.h5 ♗e5 51.♗f5 ♔g5 52.♗g6 ♘d6 53.♖e7 ♘c4 54.♖e6 ♗f6 55.d6 ♘e5 56.♗f5 ♘d3 57.♖f6! [57.h6 ♘f4 58.♔f3 ♘e6 59.♗e6 ♔h6 60.♔f4 ♗g5 *(60...♔h7 61.e5)* 61.♔f5 wint ook nog, maar het kwal offer is natuurlijk mooier en directer.]
57...♔f6 58.d7 ♔e7 59.h6 1-0

Grand Chess Tour Paris Rapid and Blitz:

Vroeger hadden ze het Melody Amber toernooi om eens lekker te ontspannen in luxe. Nu is er de "Chess Tour", waarbij ook België de eer van een bezoekje krijgt. Het eerste in de reeks had plaats in Parijs.
Er wordt telkens een rapid en een blitz toernooi gespeeld. Tussendoor enkele demonstraties met simultaan tegen jeugdspelers.
In Parijs won Carlsen het rapid, maar werd bijgehaald na een desastreus blitz einde met slechts ¼ door MVL. In de scheidingsmatch bewees hij toch wie de beste was.

GCT Final Standings Paris 2017 Paris FRA (FRA), 21-25 vi 2017

Rk	Name	Ti	FED	Rtg	Rap	Bli	Tot	GP	TB	Prize
1	Carlsen, Magnus	g	NOR	2832	14	10	24	12	1.5	$31,250
2	Vachier-Lagrave, Maxime	g	FRA	2796	11	13	24	10	0.5	$31,250
3	Nakamura, Hikaru	g	USA	2785	12	11	23	8		$20,000
4	Grischuk, Alexander	g	RUS	2761	13	9	22	7 *		$15,000
5	Mamedyarov, Shakhriyar	g	AZE	2800	11	9	20	6 *		$12,500
6	Karjakin, Sergey	g	RUS	2781	8	10	18	5		$10,000
7	So, Wesley	g	USA	2812	9	6	15	4		$7,500
8	Caruana, Fabiano	g	USA	2808	3	11	14	3		$7,500
9	Topalov, Veselin	g	BUL	2749	5	6.5	11.5	2 *		$7,500
10	Bacrot, Etienne	g	FRA	2708	4	4.5	8.5	1 *		$7,500

Het tweede toernooi speelde in Leuven. Daar haalde Wesly So de winst binnen in het rapid toernooi met 14 punten voor MVL 12 en Carlsen 11, maar werd ruim voorbijgestoken door Magnus Carlsen in het blitz toernooi. Carlsen werd eerste in de totaalstand met 25.5, So 22.5 MVL 22.
Er volgt nog een derde toernooi in de Schaakstad Sinquefield VS.

Ha.Cé.

BELFORT
FOODBAR

ONTBIJT WEEKEND VANAF 08.00 UUR
WEEK VANAF 08.30 UUR

GENTSE SPECIALITEITEN

SPECIALITEIT SIZZLING STEAK

PANGERECHTEN

WEEKLUNCH

A LA CARTE MENU

ZAAL VOOR GROTE GROEPEN

reservaties: 09 225 60 05 www.stadscafegent.be www.belfortfoodbar.com

PRIJZEN PUBLICITEIT voor een jaar

200 EURO voor een volledige bladzijde

125 EURO voor een halve bladzijde

80 EURO voor een vierde blad

EENMALIGE PUBLICITEIT voor een volledige bladzijde : 10 EURO

De neobarokke Széchenyibaden, het allermooiste van de vele badhuizen in Boedapest.

00

G A R A G E V A N H O E C K E L U C

*** Auto's zonder rijbewijs!!**

Hoofdverdeler AIXAM Groot Gent

Openingsuren: Maandag - Vrijdag: 7 u. - 12 u. en 13.30 u - 18.30 u
Zaterdag : 8 u. - 12 u.

Zaterdagnamiddag, Zondag & feestdagen gesloten

Xavier De Cocklaan 9 (Kortrijkse Steenweg) – 9831 Deurle

Tel. : 09/282 41 78 – Fax: 09/282 97 18 – GSM : 0475/ 90 58 82

URL : www.aixam-lucvanhoecke.be

e-mail : lucvanhoecke@skynet.be

Personen geboren vóór 14 februari 1961